comune di gubbio

ufficio urbanistica

PROPOSTA EFFETTIVA

VARIANTE AL

PIANO DI ZONA PER L'EDILIZIA

ECONOMICO-POPOLARE

loc. zappacenere

GUBBIO

PLANIMETRIA DI PROGETTO

UFFICIO URBANISTICA

REGIONE DELL'UMBRIA

Commissione Provinciale per i Beni Ambientali

PERUGIA

VISTO in relazione al parere

n. 21 espresso nella seduta

del 5 OTT. 1988

Per copia conforme all'originale

Gubbio, 25 LUG. 1987

gubbio il 25 LUG. 1987

rapporto 1:500

TIPOLOGIE STRADALI

SEZIONI TIPO

VIE DI COMUNICAZIONE

STRADA ESISTENTE

NUOVE STRADE IN PROGETTO

a-a

b-b

c-c

d-d

ZONE RESIDENZIALI

EDIFICI IN PROGETTO

LIMITI DI PROPRIETA' E DI ZONA
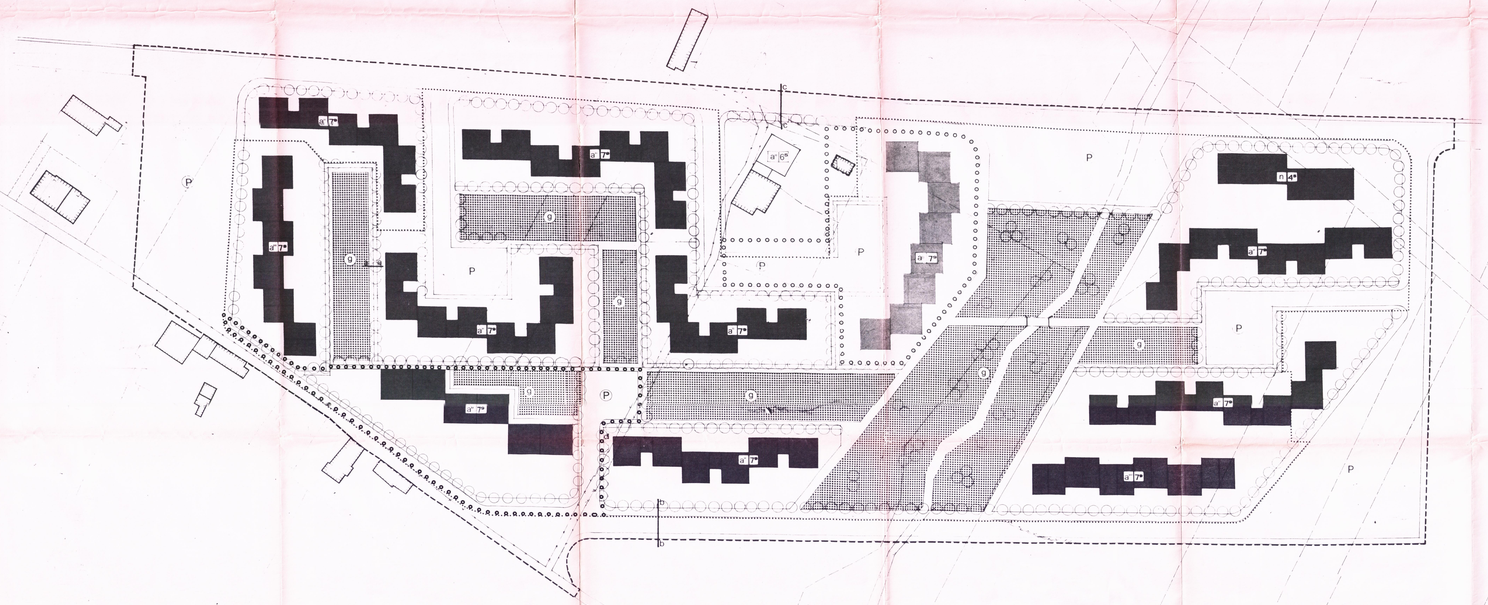
AMBITO DELLA VARIANTE